

Słup SL.P.1 1szt.

Skala 1:25; c nom.=2cm

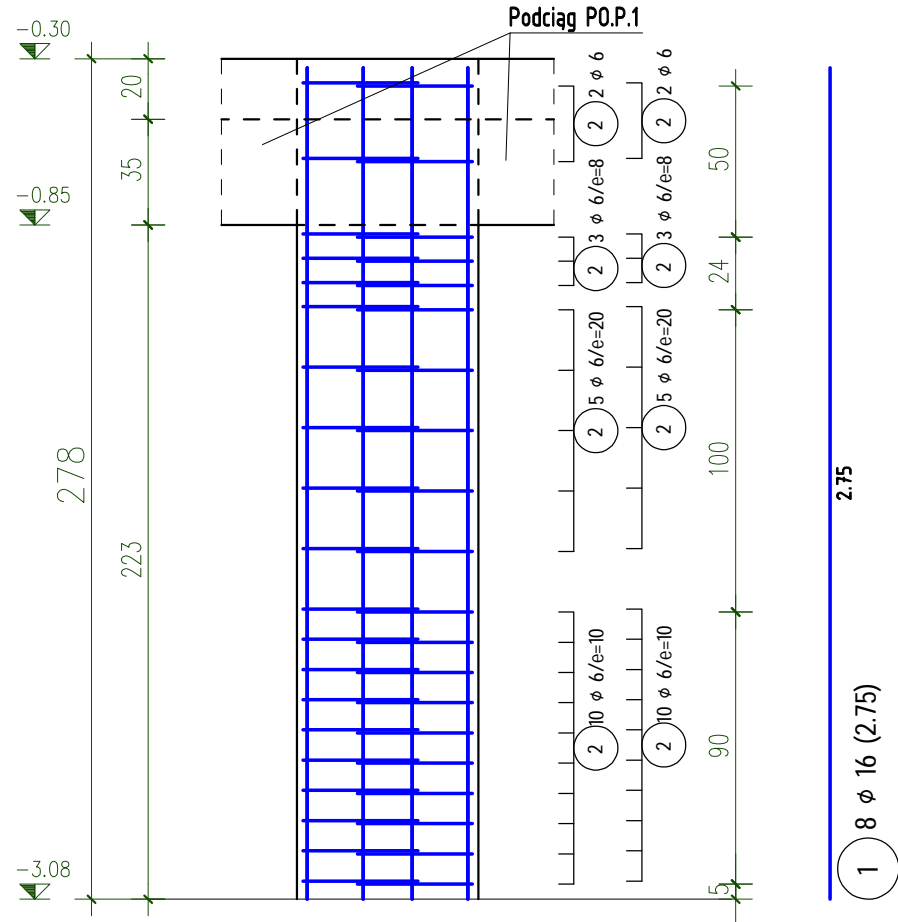

Przekrój S.1

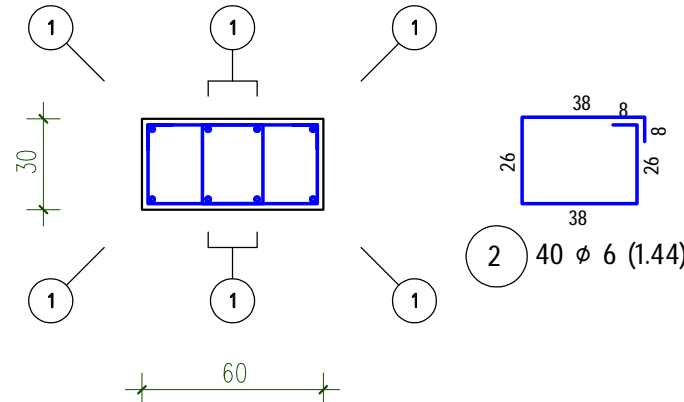

Słup SL.P.2 5szt.

Skala 1:25; c nom.=2cm

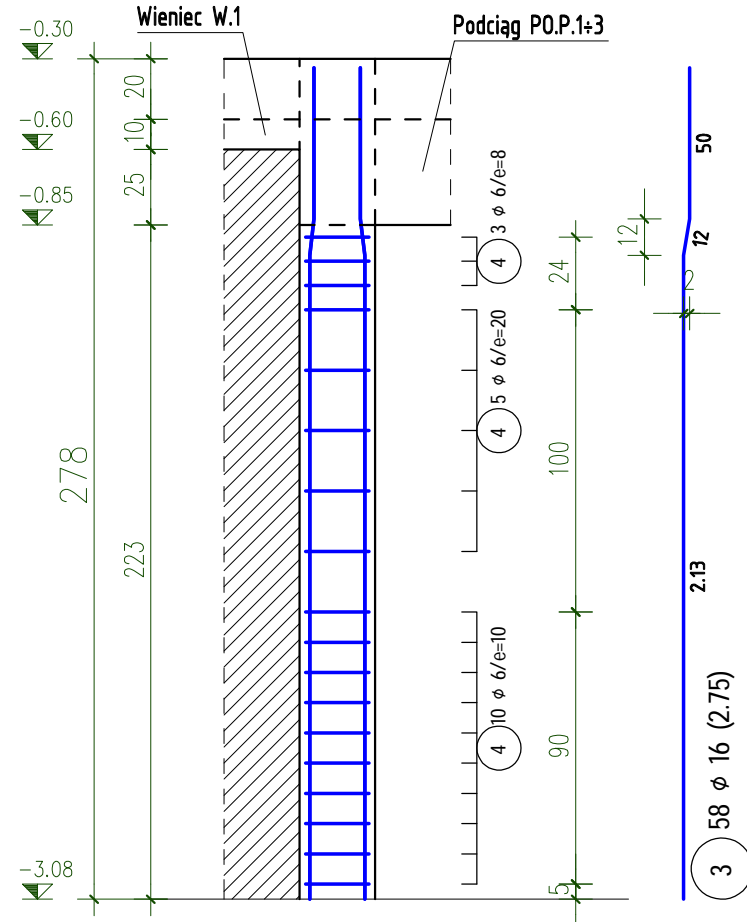

Przekrój S.2

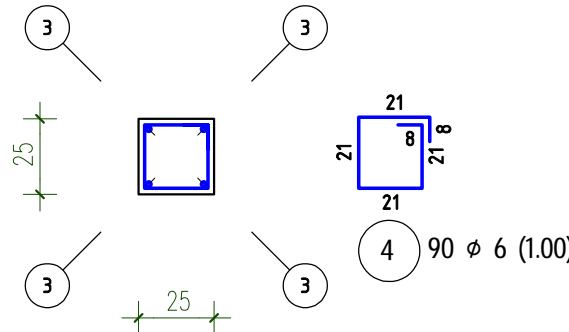

Dwa słupy wykonać w zwierciadlanym odbiciu

Słup SL.P.3 2szt.

Skala 1:25; c nom.=2cm

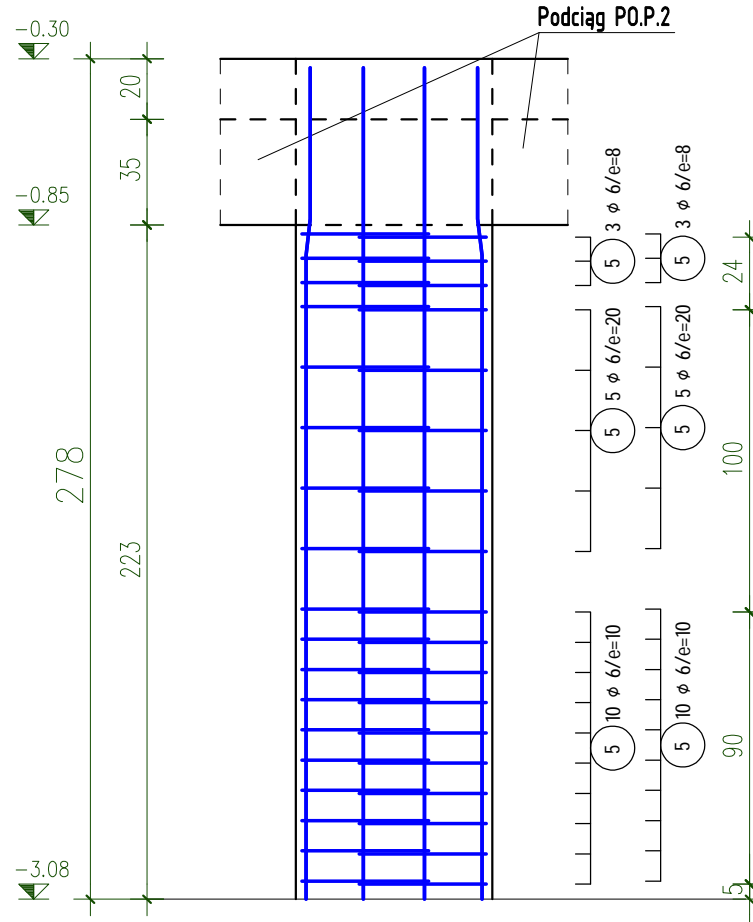

Przekrój S.3

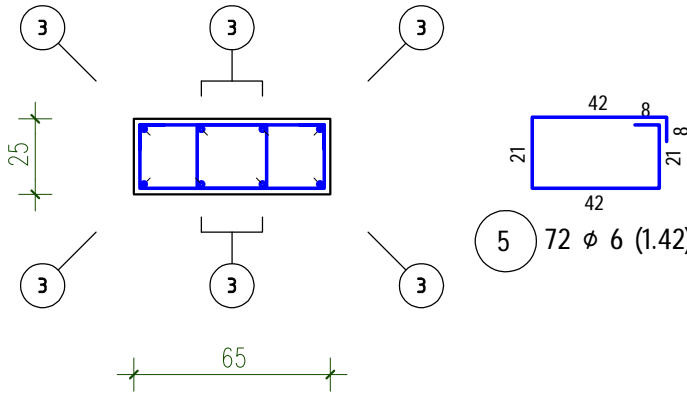

Słup SL.P.4 1szt.

Skala 1:25; c nom.=2cm

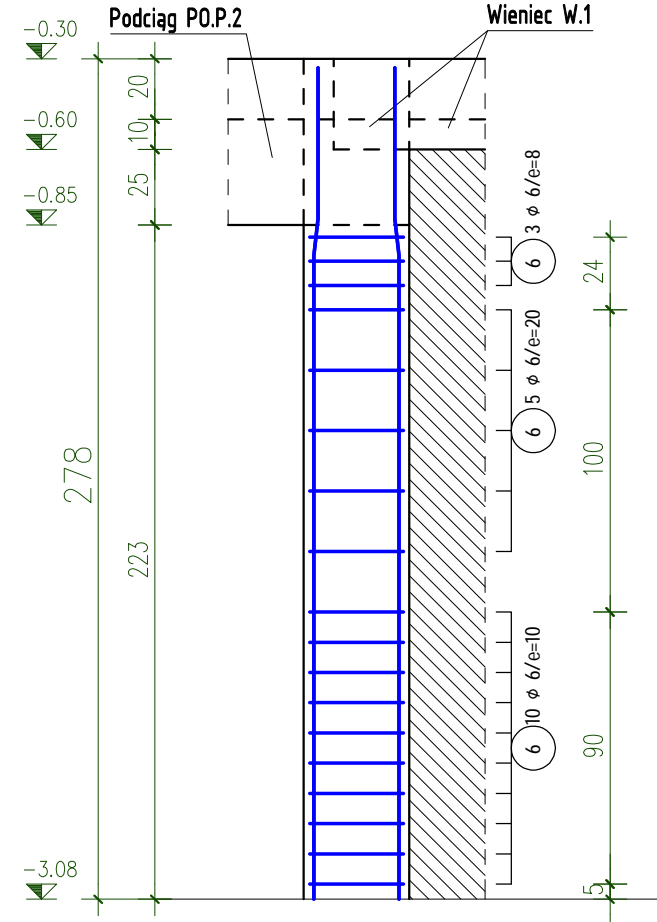

Przekrój S.4

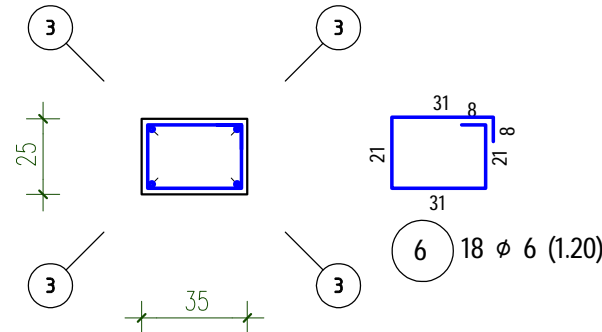

Słup SL.P.5 3szt.

Skala 1:25; c nom.=2cm

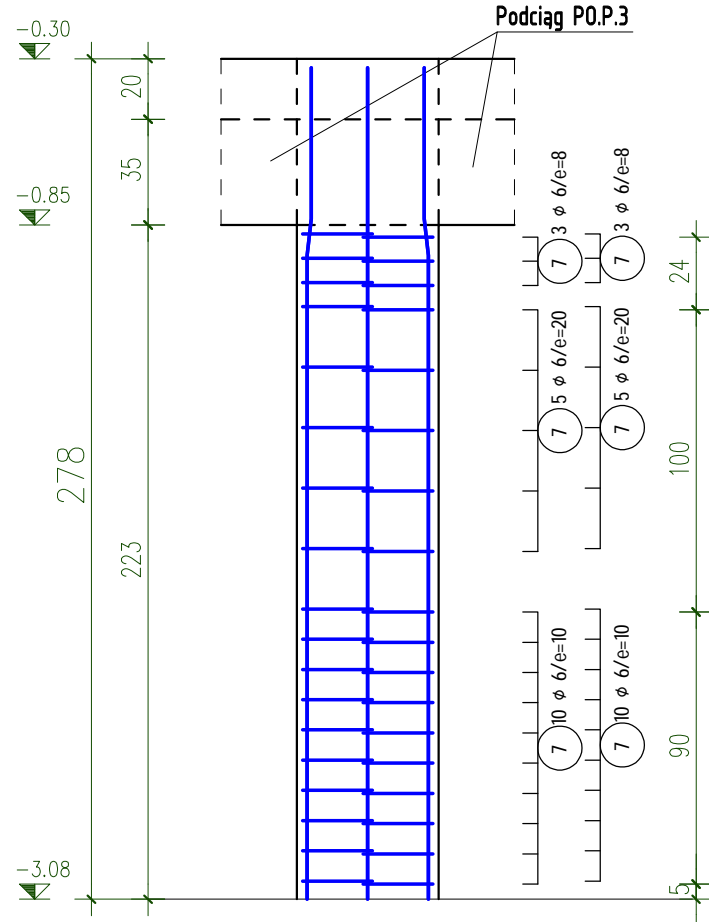

Przekrój S.5

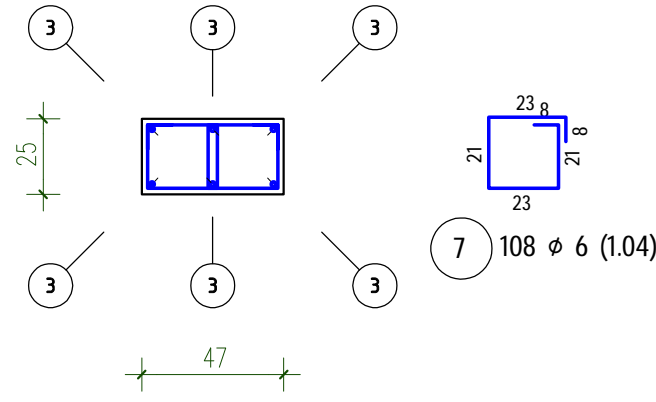

ZESTAWIENIE STALI – PRĘTY

POZ.	SZTUK	d (mm)	Długość (m)	Masa (kg)	Razem (m)
1	8	16	2,75	4,35	22,00
2	40	6	1,44	0,32	57,60
3	58	16	2,75	4,35	159,50
4	90	6	1,00	0,22	90,00
5	72	6	1,42	0,32	102,24
6	18	6	1,20	0,27	21,60
7	108	6	1,04	0,23	112,32

RAZEM DłUG. (KLASA STALI Bst500S) (mm) (kg/m) (m) (kg)

6	0,22	383,76	85,21
16	1,58	181,50	286,77

MASA - Razem 371,98

(w zaokrągleniu!)

STAL Bst500S,B500A (A-IIIIN)  
BETON C25/30 (B30)

SCHEMAT GIECIA ZBROJENIA Stal B500A,Bst500S,Bst500M,B500SP			
HAKI I PETLE	40 100mm	40 70	
PRĘTY OGIĘTE	40 100mm	40 70	

AUTORSKA PRACOWNIA ARCHITEKTURY "ARC-HIT" UL. RÓŻANA 10; 53-226 WROCŁAW PRACOWNIA: UL. KOŚCIUSZKI 78a; 50-442 WROCŁAW TEL./071/ 372 - 53 - 87; FAX/071/ 342 - 38 - 95 EMAIL: BIURO@ARC-HIT.PL WWW.ARC-HIT.PL			
---	--	--	--

DATA:	09.2024	NUMER:	K.z.5	SKALA:	1:25
-------	---------	--------	-------	--------	------

TEMAT: Przebudowa istniejącego budynku usługowego w Mieroszowie przy ul.Nad Potokiem 6a na cele mieszkalne wielorodzinne

INWESTOR: Towarzystwo Budownictwa Społecznego "TBS" Spółka z o.o. ul.Sienkiewicza 7, 58-400 Kamienna Góra

STADIUM: PROJEKT WYKONAWCZY

BRANŻA: KONSTRUKCJA

RYSunek: Słupy SL.P.1+SL.P.5.

Projektant:	Imię i nazwisko mgr inż. Tomasz Wizerkaniuk uprawnienia budowlane w specjalności konstrukcyjno- budowlanej do projektowania bez ograniczeń	nr uprawnień 247/98/DUW DOŚ/BO/0519/01	podpis
Sprawdził:	mgr inż. Robert Wróblewski uprawnienia budowlane w specjalności konstrukcyjno- budowlanej do projektowania bez ograniczeń	DOŚ/0012/PBKb/16 DOŚ/BO/0197/01	
Asystent:			